Code Balitrand : 514.773 | Référence fournisseur : DX59901

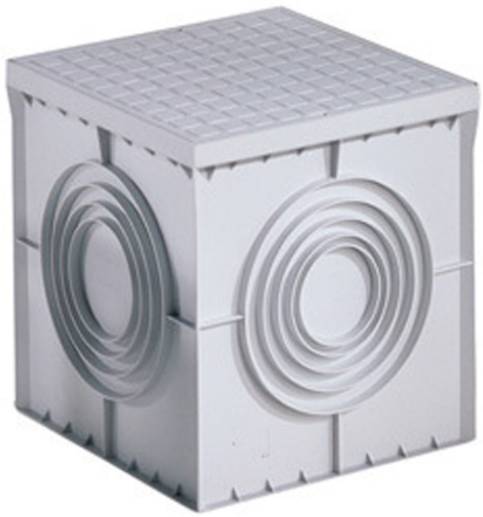

Description

GEWISSCONDUITS ET ACCESSOIRES
Chambre de tirage
Matière: polypropylène type corps monobloc
4 emboîtures disponibles:
- 1 sur chaque face
- femelles operculées à dégager au marteau
coloris gris

Chambre de tirage 55x55x48 cm emb. Ø 160-200-250-315 mm

Code Balitrand : 514.773

Référence fournisseur : DX59901
Fiche fournisseur

Caractéristiques

Type de pose : encastrée
Chambre de tirage : 55x55x48 cm
Type : chambre de tirage
Marque : GEWISS
Largeur : 550 mm
Hauteur : 550 mm
Profondeur : 480 mm

Prix : 279.60 euros TTC

© 2025 BFSA Balitrand - Tous droits réservés