Code Balitrand : 514.771 | Référence fournisseur : DX59701

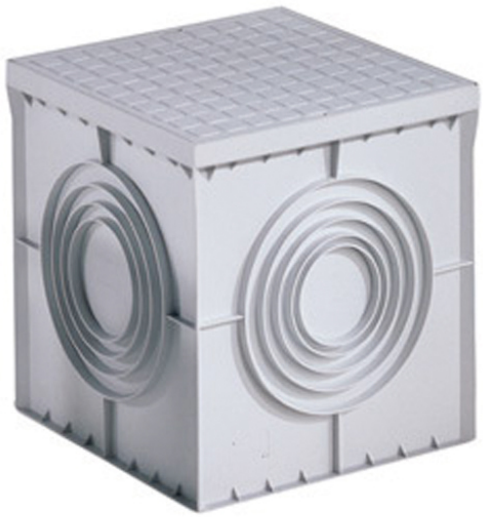

Description

GEWISSCONDUITS ET ACCESSOIRES
Chambre de tirage
Matière: polypropylène type corps monobloc
4 emboîtures disponibles:
- 1 sur chaque face
- femelles operculées à dégager au marteau
coloris gris

Chambre de tirage 30x30x30 cm emb. Ø 63-80-100-125-140 mm

Code Balitrand : 514.771

Référence fournisseur : DX59701
Fiche fournisseur

Caractéristiques

Type de pose : encastrée
Chambre de tirage : 30x30x30 cm
Type : chambre de tirage
Marque : GEWISS
Largeur : 300 mm
Hauteur : 300 mm
Profondeur : 300 mm

Prix : 52.92 euros TTC

© 2025 BFSA Balitrand - Tous droits réservés